

1. melléklet a 114/2013. (IV. 16.) Korm. rendelethez

**Javaslat az
„Angolpark”
települési értéktárba történő felvételéhez**

Készítette:

Kisbér Város Önkormányzata

..... (aláírás)

Kisbér, 2015. február 11.



I.
A JAVASLATTEVŐ ADATAI

1. A javaslatot benyújtó (személy/intézmény/szervezet/vállalkozás) neve:

Kisbér Város Önkormányzata

2. A javaslatot benyújtó személy vagy a kapcsolattartó személy adatai:

Név: Sinkovicz Zoltán

Levelezési cím: 2870 Kisbér, Széchenyi István u. 2.

Telefonszám: 06-34/352-666

E-mail cím: palyazat@kisber.hu

II.
A NEMZETI ÉRTÉK ADATAI

1. A nemzeti érték megnevezése

Angolpark

2. A nemzeti érték szakterületenkénti kategóriák szerinti besorolása

- | | | |
|--|--|---|
| <input type="checkbox"/> agrár- és élelmiszergazdaság | <input type="checkbox"/> egészség és életmód | <input checked="" type="checkbox"/> épített környezet |
| <input type="checkbox"/> ipari és műszaki megoldások | <input checked="" type="checkbox"/> kulturális örökség | <input type="checkbox"/> sport |
| <input checked="" type="checkbox"/> természeti környezet | <input type="checkbox"/> turizmus és vendéglátás | |

3. A nemzeti érték fellelhetőségének helye

2870 Kisbér, Hrsz.: 1035/36, 882/2, 1073, 1068

4. Értéktár megnevezése, amelybe a nemzeti érték felvételét kezdeményezik

- települési tájegységi megyei küllhoni magyarság

5. A nemzeti érték rövid, szöveges bemutatása, egyedi jellemzőinek és történetének leírása

A Batthyány-kastély köré épült, eredetileg 100 holdnyi területen fekvő angolkertet gróf Batthyány Antal József építtette 1774-ben. A parkhoz tartozó tó duzzasztó átereszén vízesést alakítottak ki, e fölött a vizek istenének, Neptunnak a szobrát helyezték el. Ez a kert Magyarországon az egyik legkorábban épített történeti értékű tájképi kertünk, amit az angolkertek előírásainak megfelelően kavicsozott sétányok hálózta be. A park részét képezi a Pokol-domb, a Neptun-szobor valamint a Nagy-tó.

Pokol-domb:

Ma is megtalálható a park kiemelkedő részén a mészkősziklából épült regényes „Pokol” műrom, amely egy barlangrendszerbe torkollik. A mesterséges domb eredeti célja az volt, hogy a város felől eltakarja a labirintus bejáratát. Az idők folyamán az építmény célja feledésbe

merült, ezért a lakosság „Pokol”-nak nevezte el, keletkezésére pedig a saját elképzelésük szerint találtak ki történeteket.

Neptun-szobor:

A vízesést áthidaló boltíves híd felett állt a Neptun mészkősziklából faragott, nagyméretű kőszobra, melyet 1830 körül készített Joseph Klieber bécsi szobrász. Sajnálatos módon a mésző nem állta ki az idő múlását, így mára a szobor teljesen amorffá, felismerhetetlenné vált. Eredeti formája a Nagy-tó partján fekvő Makett Parkban található kicsinyített másán tekinthető meg.

Nagy-tó:

Az angolkerthez tartozik a korábban épített halastó is, melyre a kastély déli szárnyának ablakaiból gyönyörű kilátás nyílik. A tavat pompás tavorózsa és sulyom díszítette, és a tó felső, déli részén gróf Batthyány Kázmér még egy hangulatos szigetet is építtetett, amelyen a kor divatos növényei díszeltek. A tavat egy jegenyesoros sétaúton lehetett körbejárni.

6. Indoklás az értéktárba történő felvétel mellett

A kisbéri Angolpark Magyarország egyik legkorábban épített tájképi kertje, mely a Batthyányok keze nyomát magán hordozva csendes, nyugodt környezetével, szépségeivel és látnivalóival méltán érdemes a települési értéktárba történő felvételre.

7. A nemzeti értékkel kapcsolatos információt megjelenítő források listája (bibliográfia, honlapok, multimédiás források)

Hegedüs Pál: Örökségünk
Hegedüs Pál – Jaksics György: Üdvözet Kisberről

8. A nemzeti érték hivatalos weboldalának címe:

-

III. MELLÉKLETEK

1. Az értéktárba felvételre javasolt nemzeti érték fényképe vagy audiovizuális-dokumentációja
2. A Htv. 1. § (1) bekezdés j) pontjának való megfelelést valószínűsítő dokumentumok, támogató és ajánló levelek
3. A javaslathoz csatolt saját készítésű fényképek és filmek felhasználására vonatkozó hozzájáruló nyilatkozat

III. MELLÉKLETEK



Napsütötte tisztás



A vízesés



A Neptun-szobor

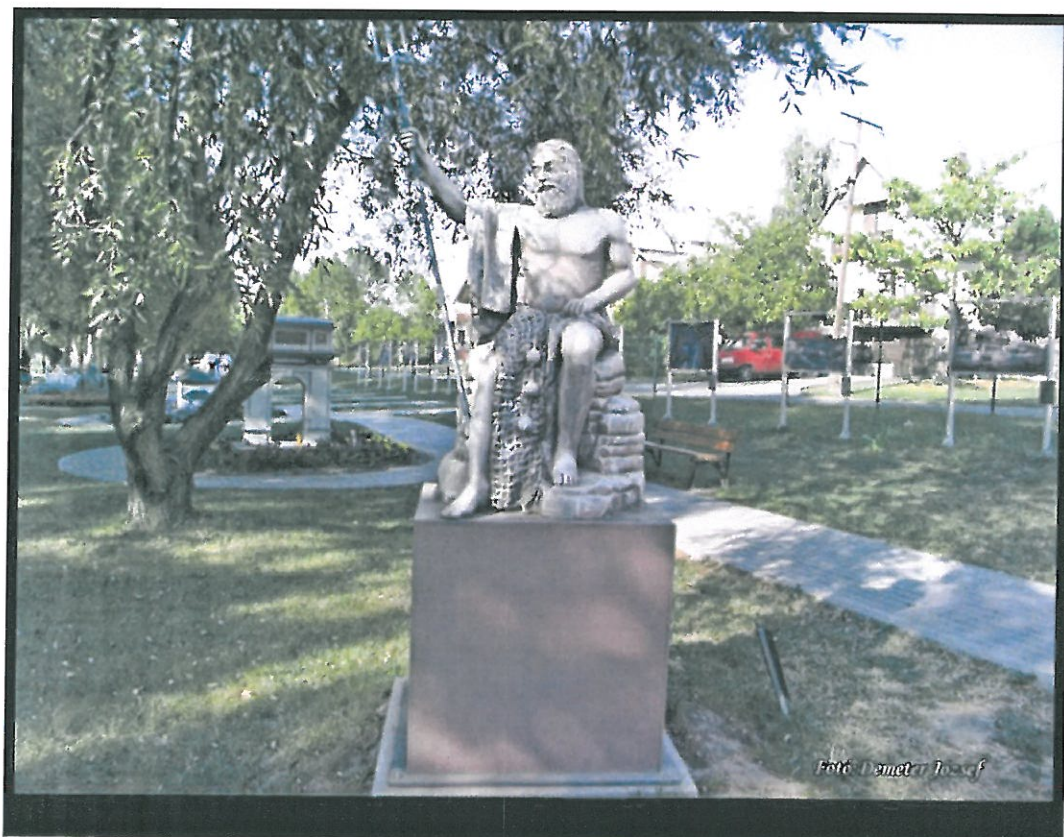

**A Neptun-szobor eredeti alakjában ábrázolva a
Mini-Magyarország Makettparkban**



A parkot átszelő patak feletti gyaloghíd

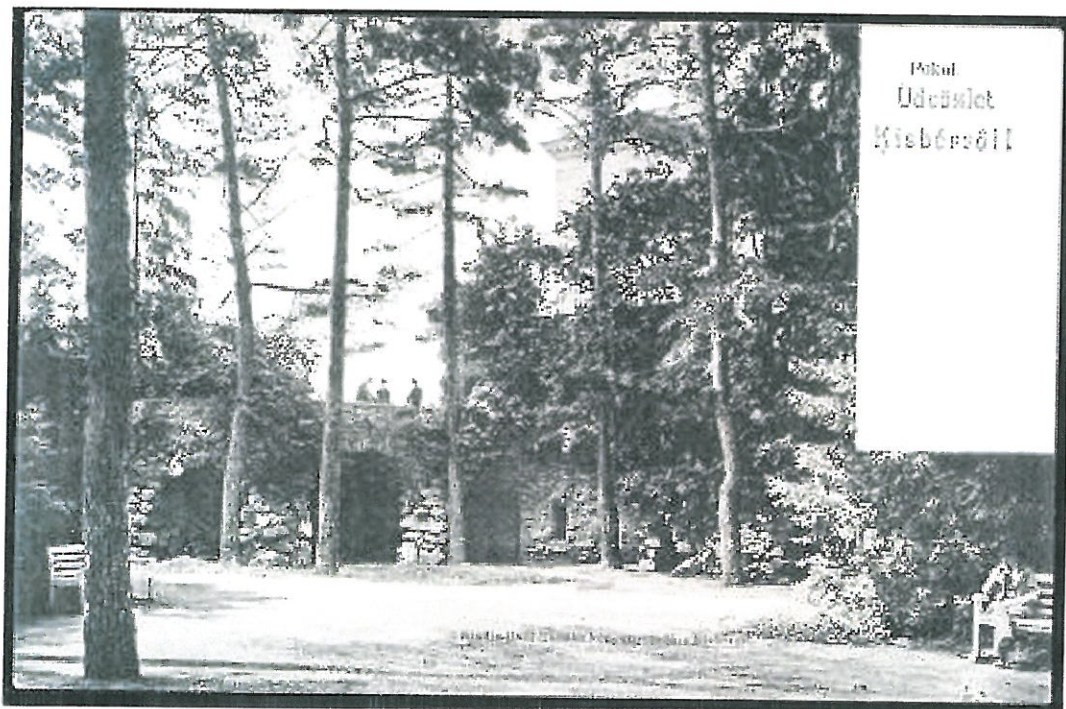

A Pokol-domb egy régi képeslapon



A Nagy-tó



A Nagy-tó és a partját szegélyező szomorúfüzek