

Felelős tervező: Ambrus Balázs É-11-0296  
 Munkatársak: Szentgyörgyi Árpád

Szakági tervezők  
 Tartószerkezet: Erdélyi Tamás 13-8728  
 Épületgépészet: Pártl Tibor 07-01326  
 Épületvillamosság: Tóbiás Attila 11-0384  
 Tűzvédelmi szakértő: Handl Zoltán

Terv neve: **Kisbér - Tornaterem**  
 Terv kódja: **21-16-PH**  
 Terv típus: **ENGEDÉLYEZÉSI MUNKAKÖZI**

Név: Tatabánya Szakképzési Centrum  
 Cím: 2800 Tatabánya Dózsa György út 58.  
 Telefon: +36 - 34 / 300 170  
 E-mail:

Építkezés helyszíne: 2870 Kisbér, Batthyány tér  
 Helyrajzi szám: 1601/4  
 Épület 0,00 szintje Balti Tengerszint felett:

A méretek a helyszínen ellenőrizendők! A tervek az engedélyköteles tevékenységek tekintetében az építési engedély jogerőre emelkedéséig munkaköziként kezelendők!

Lépték: **1:500, 1:100**  
 Rajz neve: **Helyszínrajz Átnézeti**  
 Rajzszám: **E01**  
 Dátum: **2023. 07. 18.**

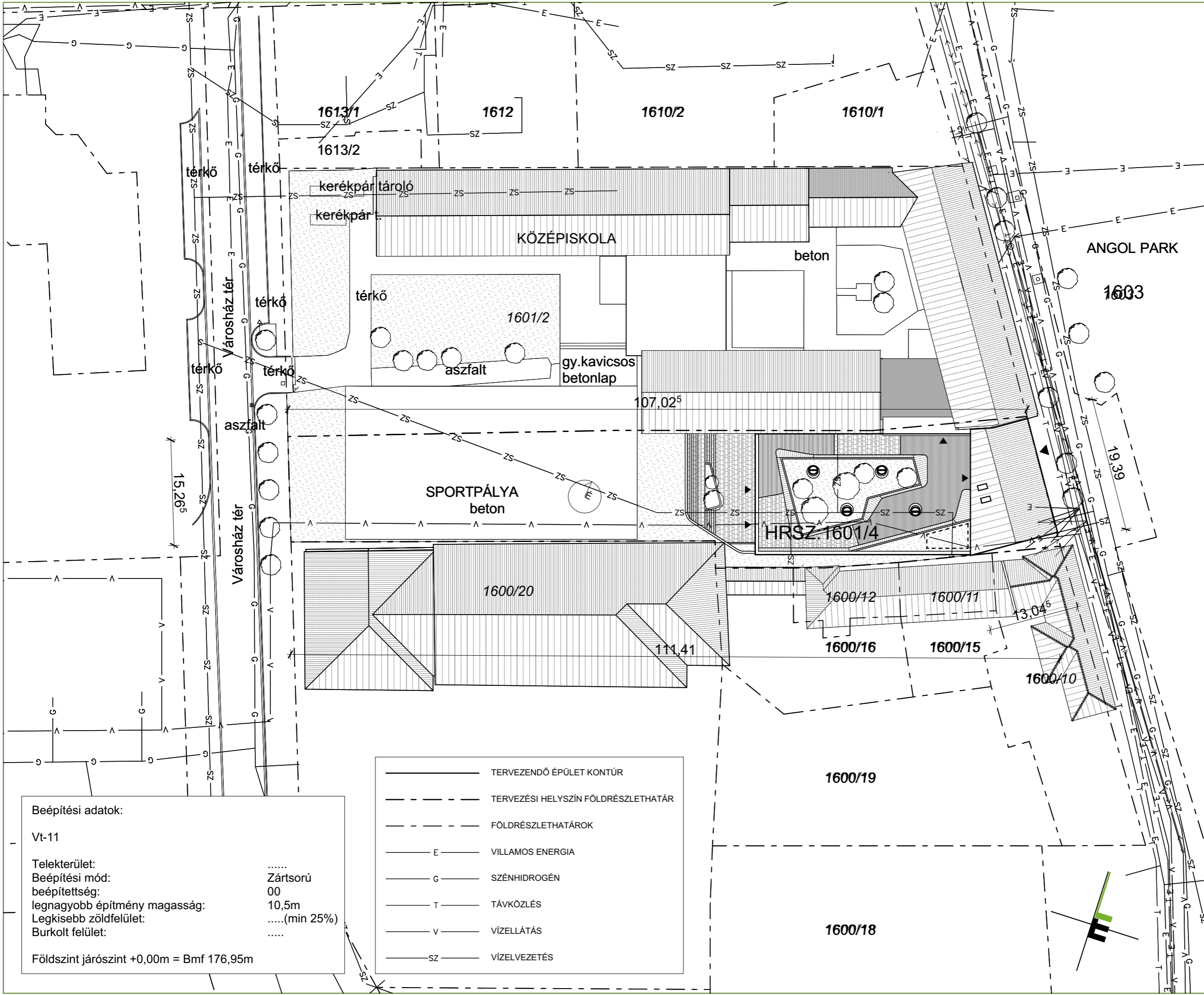

Beépítési adatok:  
 Vt-11  
 Telekterület: .....  
 Beépítési mód: Zárt sorú  
 beépítettség: 00  
 legnagyobb építmény magasság: 10,5m  
 Legkisebb zöldfelület: ..... (min 25%)  
 Burkolt felület: .....  
 Földszint járószint +0,00m = Bmf 176,95m

- TERVEZENDŐ ÉPÜLET KONTÚR
- - - - TERVEZÉSI HELYSZÍN FÖLDRÉSZLETHATÁR
- - - - FÖLDRÉSZLETHATÁROK
- E — VILLAMOS ENERGIA
- G — SZÉNHYDROGÉN
- T — TÁVKÖZLÉS
- V — VÍZELLÁTÁS
- SZ — VÍZELVEZETÉS

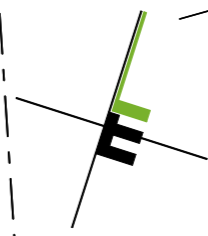

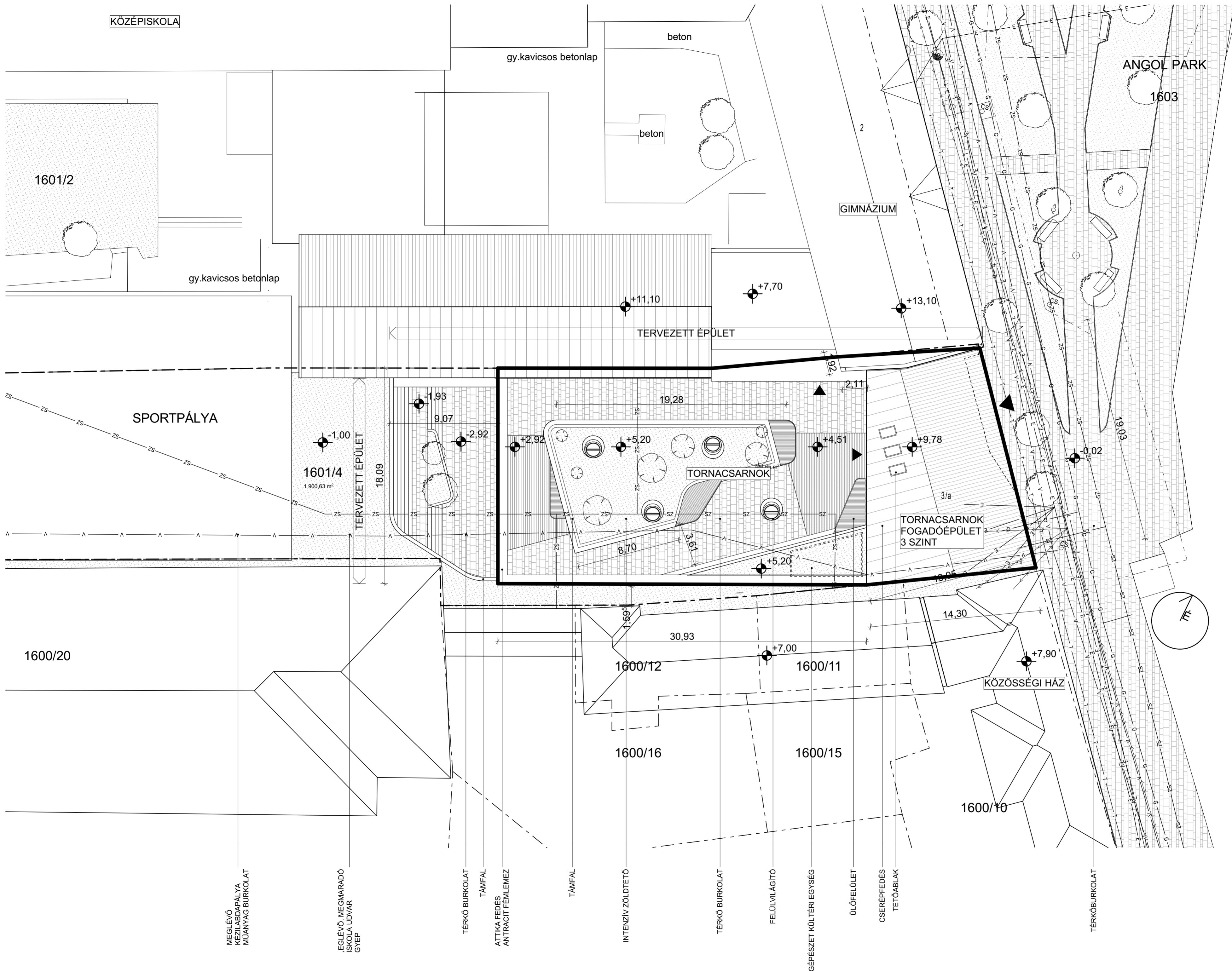

**Legmagyaraztat**

	Tervezett szerkezet
	Meglévő szerkezet
	Meglévő növényzet
	Helyrajzi szám
	Telekhatár

**Közművek**

	Hírközlés
	Szénhidrogén
	Villamosenergia
	Vízellátás
	Vízvezetés

**Paraméterek**

	(VI-11)	(VI-11)
Óvezeti besorolás	Zártorú	Zártorú
Beeépítési mód		
Beeépítettség mértéke (%)	60 %	%
Építménymagasság (m)	10,5 m	
Telekterület (m²)	min. 900	1710
Telekszélesség (m)	min. 15	19,3
Legkisebb zöldfelület (%)	25%	%
Előkert-oldalkert-hátsókert		
Földszint padlószintje		

**PH NAVITAS KFT.**  
 2800 TATABÁNYA, VÉRTES U. 12.  
 ADÓSZ: 24092784-2-11  
 BANKSZÁM: 63200133-11057855  
 www.passzivhaztervezo.hu

Felelős tervező: Ambrus Balázs É-11-0296  
 Munkatársak: Szentgyörgyi Árpád

**Szakági tervezők**

Tartószervezet:	Erdélyi Tamás	13-8728
Épületgépészet:	Párti Tibor	07-01326
Épületvillamosság:	Tóbiás Attila	11-0384
Tűzvédelmi szakértő:	Handl Zoltán	

**Terv adatai**

Terv neve: **Kisbér - Tornaterem**  
 Terv kódja: **21-16-PH**  
 Terv típus: **ENGEDÉLYEZÉSI MUNKAKÖZI**

**Építető adatai**

Név: Tatabánya Szakképzési Centrum  
 Cím: 2800 Tatabánya Dózsa György út 58.  
 Telefon: +36 - 34 / 300 170  
 E-mail:

**Helyszín adatai**

Építkezés helyszíne: 2870 Kisbér, Bathhány tér  
 Helyrajzi szám: 1601/4  
 Épület 0,00 szintje Balti Tengerszint felett:

**Megjegyzések**  
 A méretek a helyszínen ellenőrizendők! A terv az engedélyköteles tevékenységek tekintetében az építési engedély jogerőre emelkedéséig munkaközintézetben kezelendő!

**Rajz adatai**

Lépték: **1:200, 1:100, 1:103,544**  
 Rajz neve: **Helyszínrajz**  
 Rajzsám: **E02**  
 Dátum: **2023. 07. 18.**

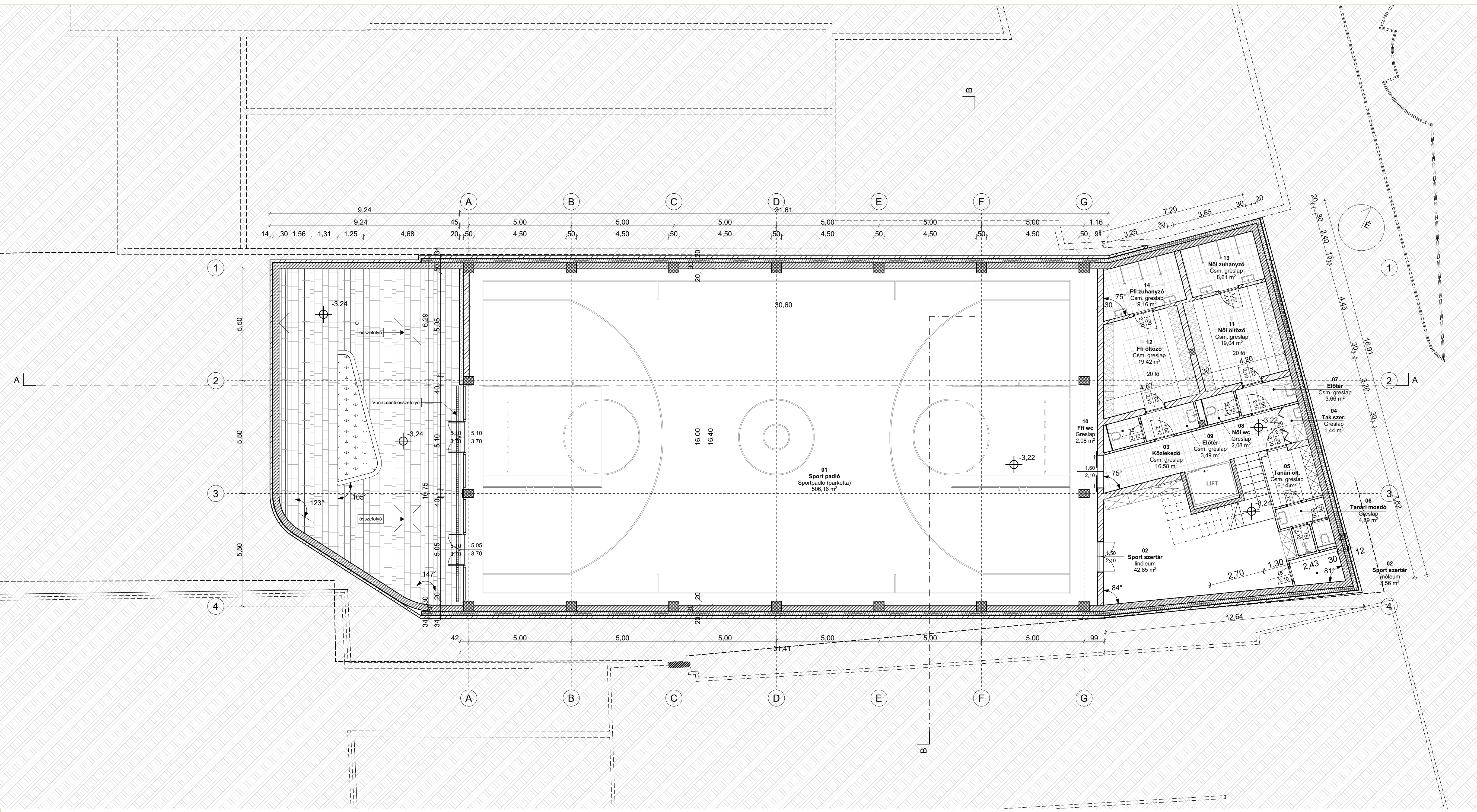

Helyiség neve	Szám	Helyiség neve	Padlóburkolat	Mért mértéke
<b>01 Főterem</b>				
01	Sport padló	Sportpadló (parketta)		506,16
02	Sport szertár	linóleum		3,58
03	Sport szertár	linóleum		42,85
04	Közlekedő	Csm. greslap		16,58
05	Tak.szer.	Csmlap		1,44
06	Tanári ölt.	Csm. greslap		6,14
07	Tanári mosdó	Csmlap		4,89
08	Női wc	Csm. greslap		3,08
09	Női wc	Csmlap		2,08
10	Előter.	Csm. greslap		3,49
11	Ffi wc	Csmlap		2,08
12	Női öltöző	Csm. greslap		19,04
13	Női öltöző	Csm. greslap		19,04
14	Női zuhanyzó	Csm. greslap		8,61
15	Ffi zuhanyzó	Csm. greslap		9,16
<b>02 Főterem</b>				
16	Erdőnemes	Csmlap		74,82
17	Közlekedő	Csmlap		4,08
18	Ffi mosdó	Csmlap		10,32
19	Női mosdó	Csmlap		14,57
20	Al. ment. ölt.	Csmlap		11,02
21	Al. ment. mosdó, zuh.	Csmlap		11,42
22	Tűzhely, konyha, mosdó	Parafa		23,30
23	Lépcsőház	Karomra		10,64
<b>03 anatólia</b>				
24	göpcölő	Csmlap		20,32
25	Lépcsőház	Karomra		12,71
26	göpcölő	Csmlap		20,92
27	ipró	Parafa		40,43
28	Közlekedő	Csmlap		42,92
<b>Összesen</b>				
				<b>991,57 m<sup>2</sup></b>

**APH NAVITAS KFT.**  
 2800 TATABÁNYA, VÉRTES U. 12.  
 ADÓSZ: 24092784-2-11  
 BANKSZÁM: 63200133-11057855  
 www.passzivhaztervezo.hu

Felölts tervező: Ambrus Balázs É-11-0296  
 Munkatársak: Szentgyörgyi Árpád

**Szakági tervezők:**  
 Tartószerkezet: Erdélyi Tamás 13-8728  
 Épületgépészet: Pártl Tibor 07-01326  
 Épületvillamoság: Tóbiás Attila 11-0384  
 Tűvédelmi szakértő: Handl Zoltán

**Terv adatai:**  
 Terv neve: **Kisbér - Tornaterem**  
 Terv kódja: **21-16-PH**  
 Terv típus: **ENGEDÉLYEZÉSI MUNKAKÖZI**

**Építendő adatai:**  
 Név: Tatabánya Szakképzési Centrum  
 Cím: 2800 Tatabánya Dózsa György út 58.  
 Telefon: +36 - 34 / 300 170  
 E-mail:

**Helyszín adatai:**  
 Építkezés helyszíne: 2870 Kisbér, Baththány tér  
 Helyrajzi szám: 1601/4  
 Épület 0,00 szintje Balti Tengerszint felett:

**Megjegyzések:**  
 A méretek a helyszínen ellenőrzendő! A tervek az engedélyköteles tevékenységek tekintetében az építési engedély jogerőre emelkedésig munkaközéket kezelendő!

**Rajz adatai:**  
 Lépték: **1:100**  
 Rajz neve: **Tornaterem alaprajz**  
 Rajzszám: **E06**  
 Dátum: **2023. 07. 18.**

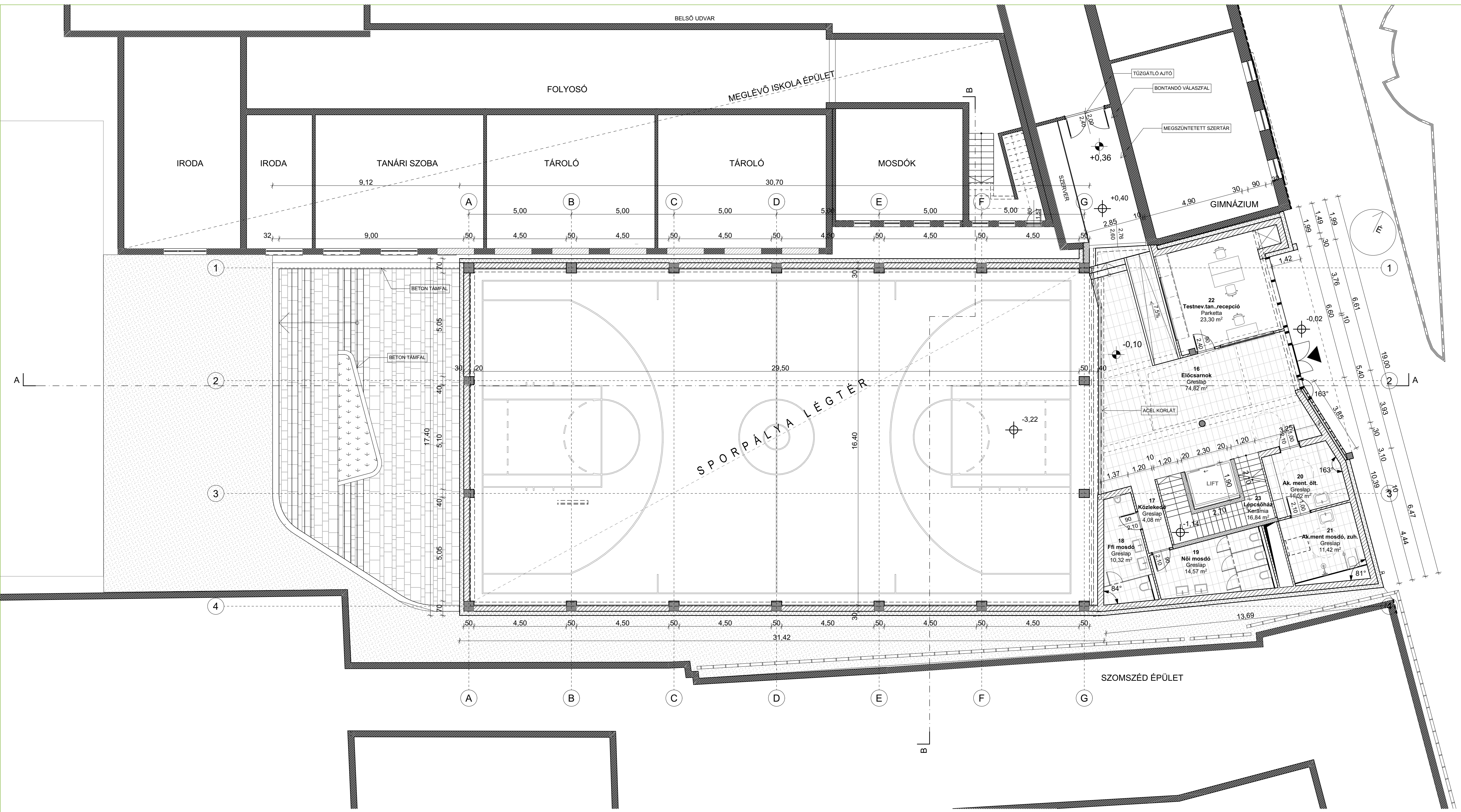

Helyiséglista				
Időpont neve	Szám	Helyiség neve	Padlóburkolat	Mért. mértékegység
<b>01 Főbevezető</b>				
01	Sport pálya	Sportpályai burkolat		300,16
02	Sport csator	Indurum		3,58
03	Sport csator	Indurum		40,85
04	Közbud	Csem. greslap		19,38
05	Tároló	Csem. greslap		1,44
06	Tároló	Csem. greslap		6,14
07	Tároló	Csem. greslap		4,89
08	Előcsarnok	Csem. greslap		2,88
09	Hálószoba	Csem. greslap		2,08
10	Előcsarnok	Csem. greslap		3,49
11	Fűző	Csem. greslap		2,08
12	Női mosdó	Csem. greslap		10,54
13	Női mosdó	Csem. greslap		19,42
14	Női mosdó	Csem. greslap		8,61
15	Női mosdó	Csem. greslap		9,16
16	Lépcsőház	Kerámia		10,84
				<b>190,28 m²</b>
<b>02 Főbevezető</b>				
16	Előcsarnok	Csem. greslap		74,82
17	Közbud	Csem. greslap		4,08
18	Fűző	Csem. greslap		10,52
19	Női mosdó	Csem. greslap		14,57
20	Ak. ment. ölt.	Csem. greslap		11,02
21	Ak. ment. mosdó, zuh.	Csem. greslap		11,42
22	Testnevelés tan., recepció	Parquetta		23,30
23	Lépcsőház	Kerámia		16,84
				<b>190,28 m²</b>
<b>03 szomszéd</b>				
24	göncöl	Csem. greslap		20,32
25	Lépcsőház	Kerámia		12,71
26	göncöl	Csem. greslap		20,52
27	igó	Parquetta		40,43
28	közbud	Csem. greslap		42,32
				<b>136,28 m²</b>

**PH NAVITAS KFT.**  
 2800 TATABÁNYA, VÉRTES U. 12.  
 ADÓSZ: 24092784-2-11  
 BANKSZÁM: 63200133-11057855  
 www.passzivhaztervezo.hu

Felölös tervező: Ambrus Balázs É-11-0296  
 Munkatársak: Szentgyörgyi Árpád

Szakági tervezők:  
 Tartószerkezet: Erdélyi Tamás 13-8728  
 Épületgépészet: Pártl Tibor 07-01326  
 Épületvillamoság: Tóbiás Attila 11-0384  
 Tűzvédelmi szakértő: Handl Zoltán

**Terv adatai**  
 Terv neve: Kisbér - Tornaterem  
 Terv kódja: 21-16-PH  
 Terv típus: ENGEDÉLYEZÉSI MUNKAKÖZI

**Építési adatai**  
 Név: Tatabánya Szakképzési Centrum  
 Cím: 2800 Tatabánya Dózsa György út 58.  
 Telefon: +36 - 34 / 300 170  
 E-mail:

**Helyszín adatai**  
 Építkezés helyszíne: 2870 Kisbér, Baththyány tér  
 Helyrajzi szám: 160/14  
 Épület 0,00 szintje Balti Tengerszint felett:

**Megjegyzések**  
 A méretek a helyszínen ellenőrizendő! A tervek az engedélyköteles tevékenységek tekintetében az építési engedély jogerőre emelkedésig munkaközéket kezelendő!

**Rajz adatai**  
 Lépték: 1:100, 1:500  
 Rajz neve: Földszinti alaprajz  
 Rajzsám: E07  
 Dátum: 2023. 07. 18.

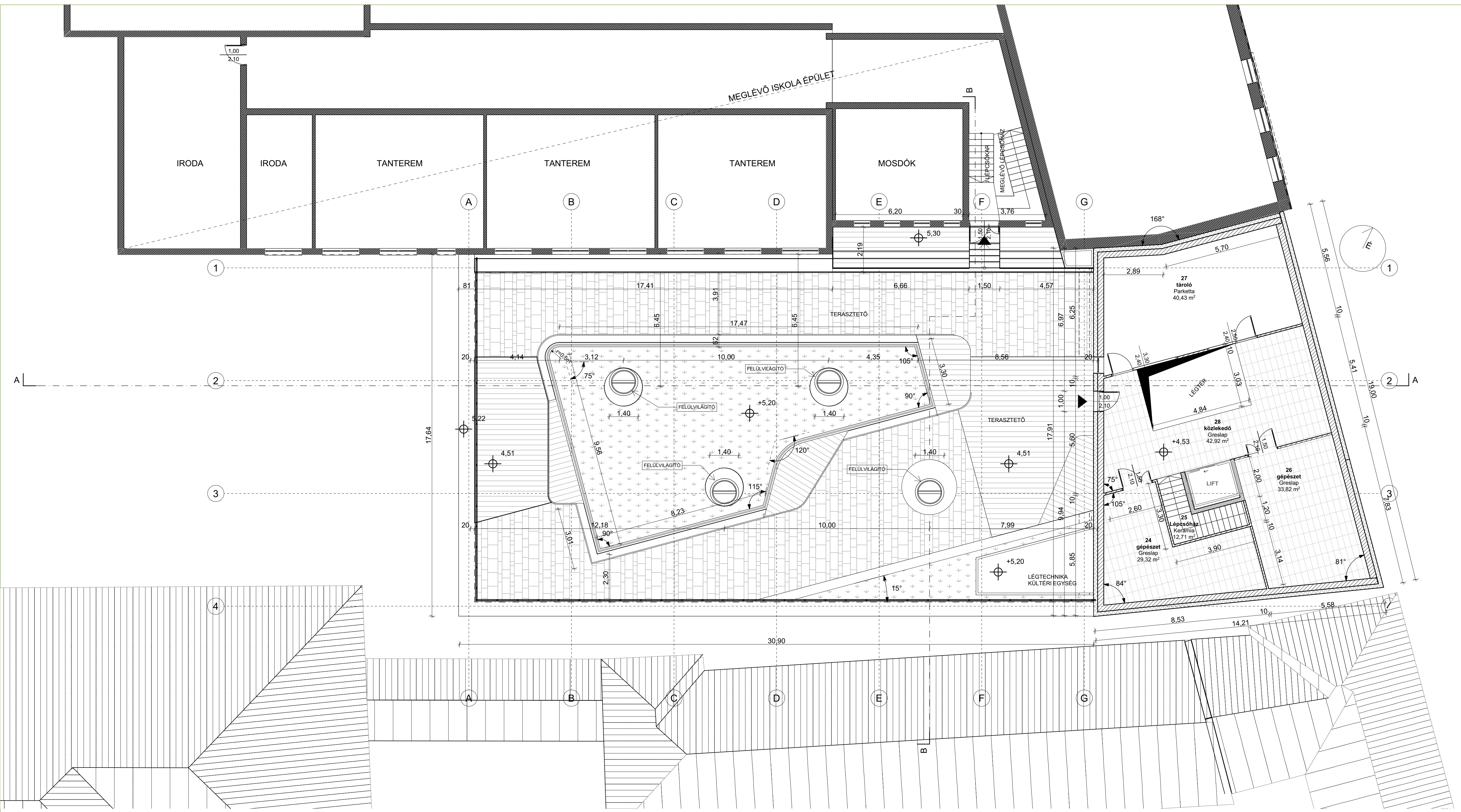

Helyiség neve	Stb.	Helyiség neve	Padlóburkolat	Mért mértékelet
<b>01 Felvezető</b>				
01	Sport pálya	Sportpálya (parketta)		500,16
02	Sport csator	trólium		3,58
03	Sport csator	trólium		42,85
04	Közbud	Cem. greslap		19,38
05	Tároló	Cem. greslap		1,44
06	Tároló	Cem. greslap		6,14
07	Tároló	Cem. greslap		4,89
08	És	Cem. greslap		3,88
09	Hősz.	Cem. greslap		2,08
10	És	Cem. greslap		3,49
11	Fű sz.	Cem. greslap		2,08
12	Nő illosz	Cem. greslap		19,04
13	Fű illosz	Cem. greslap		19,42
14	Nő zuhanyzó	Cem. greslap		8,61
15	Fű zuhanyzó	Cem. greslap		9,16
16	Lépcsőház	Kerámia		19,84
<b>02 Felvezető</b>				
16	És	Cem. greslap		74,82
17	Közbud	Cem. greslap		4,08
18	Fű illosz	Cem. greslap		19,32
19	Nő illosz	Cem. greslap		19,32
20	Ab. ment. il.	Cem. greslap		11,02
21	Ab. ment. illosz. sz.	Cem. greslap		11,42
22	Tároló	Parquetta		23,30
23	Lépcsőház	Kerámia		19,84
<b>03 emelet</b>				
24	gépész	Cem. greslap		29,32
25	Lépcsőház	Kerámia		12,71
26	gépész	Cem. greslap		33,82
27	igazl.	Parquetta		40,43
28	közbud	Cem. greslap		42,92
<b>04 emelet</b>				
				<b>199,28 m²</b>
				<b>991,57 m²</b>

**PH NAVITAS KFT.**  
 2800 TATABÁNYA, VÉRTES U. 12.  
 ADÓSZ: 24092784-2-11  
 BANKSZÁLA: 63200133-11057855  
 www.paszivhaztervezo.hu

Felelős tervező: Ambrus Balázs É-11-0296  
 Munkatársak: Szentgyörgyi Árpád

Szakági tervezők:  
 Tartószerkezet: Erdélyi Tamás 13-8728  
 Épületgépészet: Pártl Tibor 07-01326

Épületvillamoság: Tóbiás Attila 11-0384  
 Tűzvédelmi szakértő: Handl Zoltán

**Terv adatai**  
 Terv neve: Kisbér - Tornaterem  
 Terv kódja: 21-16-PH  
 Terv típus: ENGEDÉLYEZÉSI MUNKAKÖZI

**Építési adatai**  
 Név: Tatabánya Szakképzési Centrum  
 Cím: 2800 Tatabánya Dózsa György út 58.  
 Telefon: +36 - 34 / 300 170  
 E-mail:

**Helyszín adatai**  
 Építkezés helyszíne: 2870 Kisbér, Baththyány tér  
 Helyrajzi szám: 1601/4  
 Épület 0,00 szintje Balti Tengerszint felett:

**Megjegyzések**  
 A méretek a helyszínen ellenőrzendő! A tervek az engedélyköteles tevékenységek tekintetében az építési engedély jogerőre emelkedésig munkaközéket kezelendő!

**Rajz adatai**  
 Lépték: 1:100  
 Rajz neve: Emeleti alaprajz  
 Rajzszám: E08  
 Dátum: 2023. 07. 18.

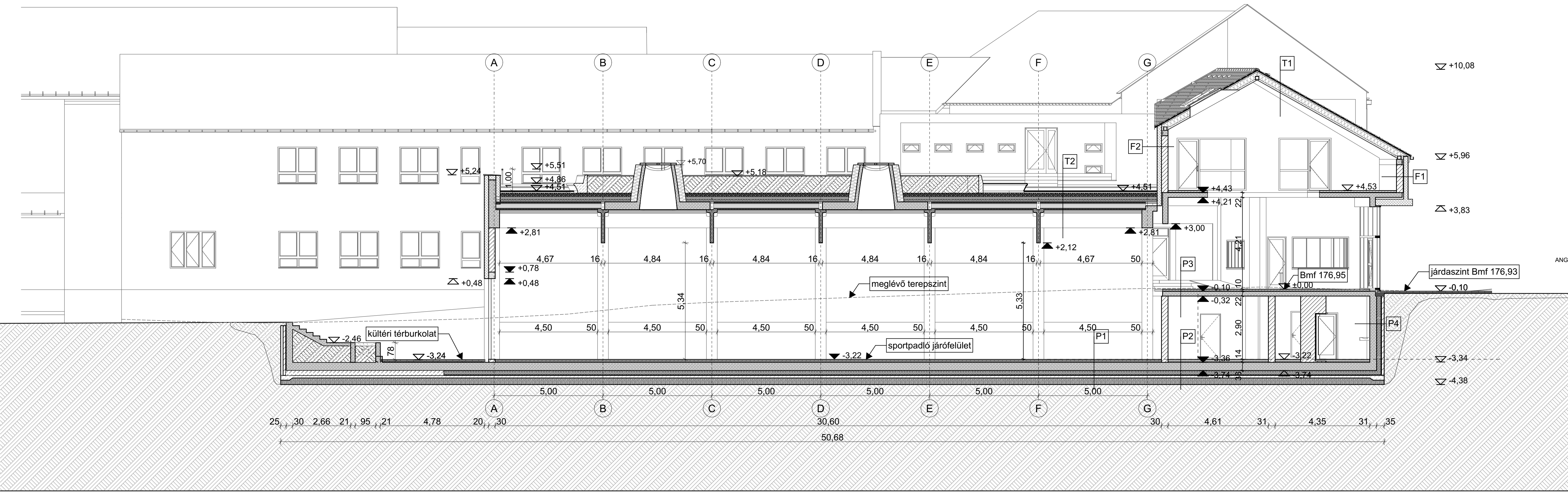

**PH NAVITAS KFT.**  
 2800 TATABÁNYA, VÉRTES U. 12.  
 ADÓSZ: 24092784-2-11  
 BANKSZÁLA: 63200133-11057855  
 www.paszivhaztervezo.hu

Felelős tervező: Ambrus Balázs É-11-0296  
 Munkatársak: Szentgyörgyi Árpád

ANGOL  
 Szakági tervezők:  
 Tartószerkezet: Erdélyi Tamás 13-8728  
 Épületgépészet: Pártl Tibor 07-01326  
 Épületvillamoság: Tóbiás Attila 11-0384  
 Tűzvédelmi szakértő: Handl Zoltán

Terv adatai:  
 Terv neve: **Kisbér - Tornaterem**  
 Terv kódja: **21-16-PH**  
 Terv típus: **ENGEDÉLYEZÉSI MUNKAKÖZI**

Építési adatai:  
 Név: Tatabánya Szakképzési Centrum  
 Cím: 2800 Tatabánya Dózsa György út 58.  
 Telefon: +36 - 34 / 300 170  
 E-mail:

Helyszín adatai:  
 Építkezés helyszíne: 2870 Kisbér, Batthyány tér  
 Helyrajzi szám: 1601/4  
 Épület 0,00 szintje Bali Tengerszint felett:

Megjegyzések:  
 A méretek a helyszínen ellenőrzendő! A tervek az engedélyköteles tevékenységek tekintetében az építési engedély jogerőre emelkedésig munkaközéket kezelendő!

Rajz adatai:  
 Lépték: **1:100**  
 Rajz neve: **A-A Metszet**  
 Rajzszám: **009**  
 Dátum: **2023. 07. 18.**

**P01 TALAJON FEKVŐ PADLÓ - Tornaterem:**  
 3cm Sportparketta  
 1cm Útécscsillapító deszkázott hab alátét közte légrés  
 5cm Esztrich padlóaljat  
 1rtg PE fólia - Technológiai szigetelés  
 1rtg PE fólia - Technológiai szigetelés  
 5cm EPS hab hőszigetelés  
 5cm EPS hab hőszigetelés  
 - cm Vasbeton alaplemez (Statika szerint)  
 20 cm XPS hab nagyteherbírási zártcellás hőszigetelés  
 2 rtg Bitumenes lemez vízszigetelés  
 12 cm vasalt aljzatbeton  
 - - tömörített zúzottkő ágyazat (Statika szerint)  
 termett talaj

**P02 TALAJON FEKVŐ PADLÓ - Öltözők:**  
 2cm Ragasztott greslap - Hidegburkolat  
 6cm Esztrich - Padlóaljat  
 1rtg PE fólia - Technológiai szigetelés  
 6cm EPS hab hőszigetelés  
 - cm Vasbeton alaplemez (Statika szerint)  
 20 cm XPS hab nagyteherbírási zártcellás hőszigetelés  
 2 rtg Bitumenes lemez vízszigetelés  
 12 cm vasalt aljzatbeton  
 - - tömörített zúzottkő ágyazat (Statika szerint)  
 termett talaj

**P03 EMELETI PADLÓ - Fejépület - Melegburkolat:**  
 2cm Ragasztott greslap - Hidegburkolat  
 6cm Esztrich - Padlóaljat  
 1rtg PE fólia - Technológiai szigetelés  
 6cm EPS hab hőszigetelés  
 - cm Vasbeton alaplemez (Statika szerint)  
 22cm Vasbeton födémlemez (Statika szerint)

**T01 TETŐ:**  
 1 rtg Sötétbarna egyenes vágású tetőcserép  
 3 cm cserépléc  
 5cm ellenléc  
 1rtg Páraáteresztő fólia  
 15cm Szarufa, közte asványgyapot hőszigetelés  
 5 cm Lécváz, közte asványgyapot hőszigetelés  
 5 cm Lécváz, közte asványgyapot hőszigetelés  
 1 rtg Párafékező fólia  
 1 rtg tűzálló gipszkarton burkolat  
 1 rtg festés

**T02 Járható lapostető - Tornaterem:**  
 6cm Térkő burkolat  
 4cm Homok ágyazat  
 vált. leterhelő kavics rtg min. 5 cm  
 1rtg szűrő-elválasztó rtg.  
 1 rtg csapadék víz elleni szigetelés  
 25 cm hőszigetelés Austrotherm AT-N150 3% lejtéssel  
 1 rtg párazáró rtg.  
 - cm Előregyártott födémpannók vstg. statika szerint

**F01 KÜLSŐ FAL - Fejépület:**  
 1 cm Ragasztott kövburkolat  
 20 cm polisztirol homlokzati hőszigetelés  
 1cm külső vakolat - légzárás  
 30cm Vázkerámia - Külső falazat  
 1cm belső vakolat

**F02 KÜLSŐ FAL - Fejépület - Tűzfal:**  
 1 cm Külső vakolat  
 20 cm ásványiszálás homlokzati hőszigetelés  
 1cm külső vakolat - légzárás  
 30cm Vázkerámia - Külső falazat  
 1cm belső vakolat

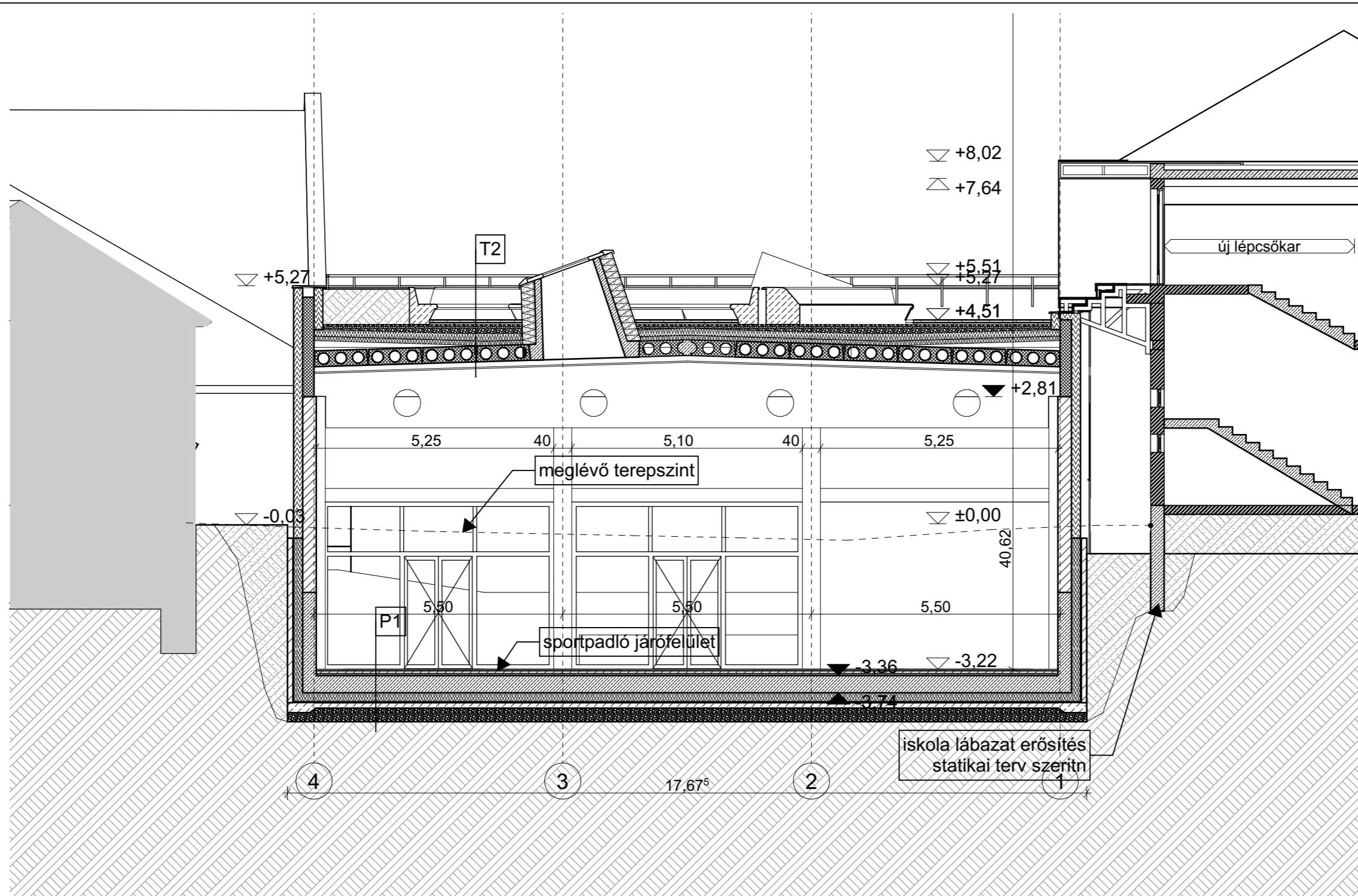

Felelős tervező: Ambrus Balázs É-11-0296  
 Munkatársak: Szentgyörgyi Árpád

Szakági tervezők  
 Tartószerkezet: Erdélyi Tamás 13-8728  
 Épületgépészet: Pártli Tibor 07-01326  
 Épületvillamosság: Tóbiás Attila 11-0384  
 Tűzvédelmi szakértő: Handl Zoltán

Terv adatai  
 Terv neve: **Kisbér - Tornaterem**  
 Terv kódja: **21-16-PH**  
 Terv típus: **ENGEDÉLYEZÉSI MUNKAKÖZI**

Építető adatai  
 Név: Tatabánya Szakképzési Centrum  
 Cím: 2800 Tatabánya Dózsa György út 58.  
 Telefon: +36 - 34 / 300 170  
 E-mail:

Helyszín adatai  
 Építkezés helyszíne: 2870 Kisbér, Batthyány tér  
 Helyrajzi szám: 1601/4

Épület 0,00 szintje Balti Tengerszint felett:

Megjegyzések  
 A méretek a helyszínen ellenőrizendők! A tervek az engedélyköteles tevékenységek tekintetében az építési engedély jogerőre emelkedéséig munkaköziki kezelendők!

Rajz adatai  
 Lépték: **1:100**  
 Rajz neve: **B-B Metszet**  
 Rajzszám: **010**  
 Dátum: **2023. 07. 18.**

**P01 TALAJON FEKVŐ PADLÓ - Tornaterem:**

- 3cm Sportparketta
- 1cm Ütőcsillapító deszkázott hab alátét közte légrés
- 5cm Esztrich padlóaljzat
- 1rtg PE fólia - Technológiai szigetelés
- 5cm EPS hab hőszigetelés
- cm Vasbeton alapelem (Statika szerint)
- 20 cm XPS hab nagyteherbírási zártcellás hőszigetelés
- 2 rtg Bitumenes lemez vízszigetelés
- 12 cm vasalt aljzatbeton
- - tömörített zúzottkő ágyazat (Statika szerint)
- termett talaj

**T01 TETŐ:**

- 1 rtg Sötétbarna egyenes vágású tetőcserép
- 3 cm cserépléc
- 5cm ellenléc
- 1rtg Páraátérztő fólia
- 15cm Szarufa, közte ásványgyapot hőszigetelés
- 5 cm Lécvá, közte ásványgyapot hőszigetelés
- 5 cm Lécvá, közte ásványgyapot hőszigetelés
- 1 rtg Párafékező fólia
- 1 rtg tűzálló gipszkarton burkolat
- 1 rtg festés

**T02 Járható lapostető - Tornaterem:**

- 6cm Térkő burkolat
- 4cm Homok ágyazat
- vált. leterhelő kavics rtg min. 5 cm
- 1rtg szűrő-elválasztó rtg.
- 1 rtg csapadék víz elleni szigetelés
- 25 cm hőszigetelés Austrotherm AT-N150 3% lejtéssel
- 1 rtg párazáró rtg.
- cm Előregyártott földempallók vstg. statika szerint

K-i UTCAI HOMLLOKZAT M 1:100

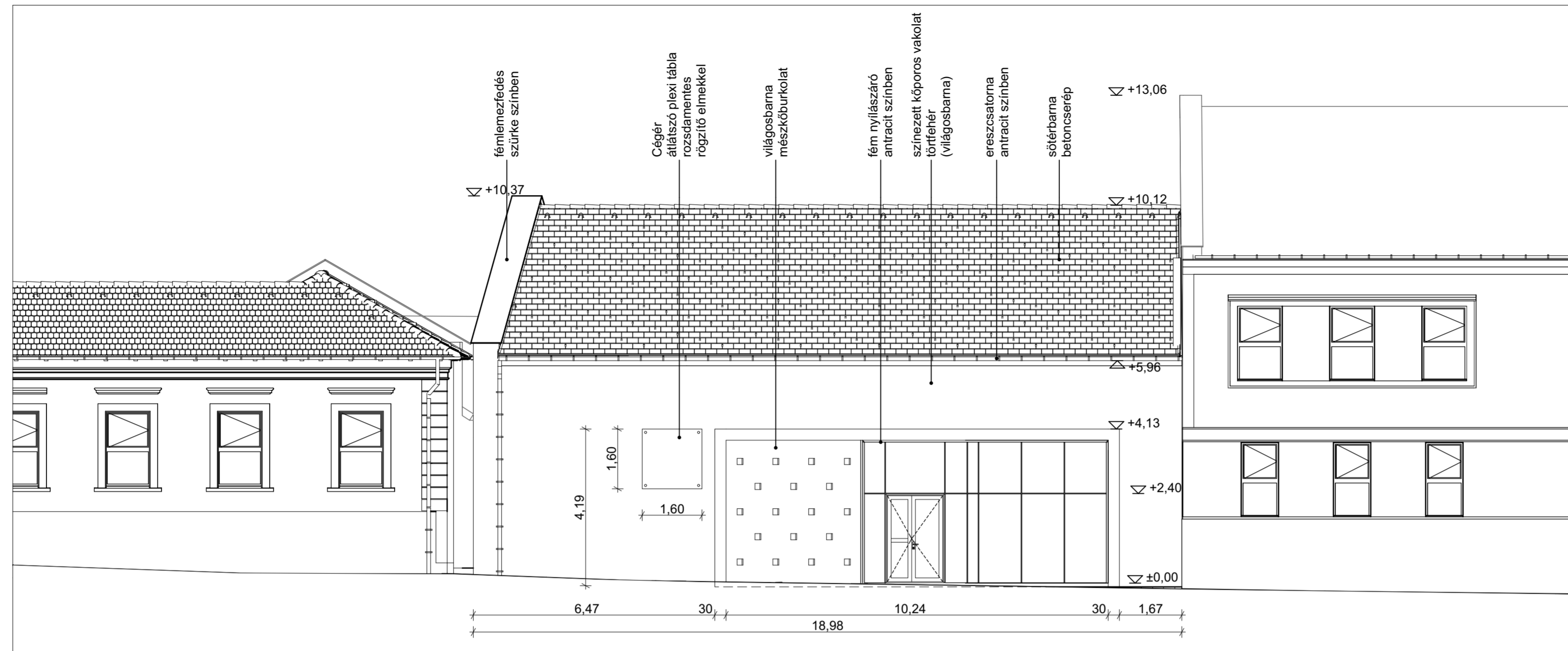

D-i UDVARI HOMLLOKZAT M 1:100

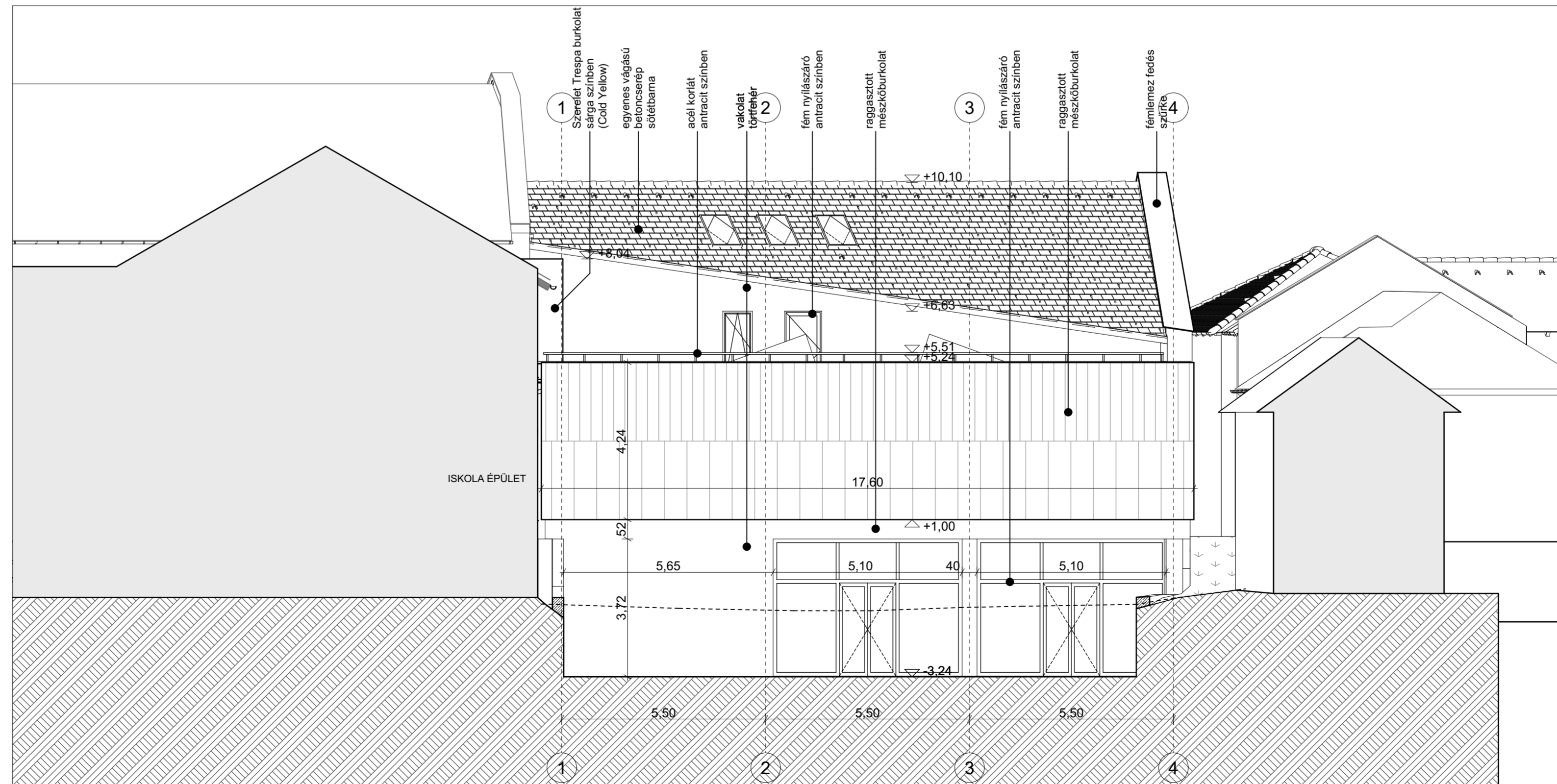

**PH NAVITAS KFT.**  
 2800 TATABÁNYA, VÉRTES U. 12.  
 ADÓSZ: 24092784-2-11  
 BANKSZÁLA: 63200133-11057855  
 www.passzivhaztervezo.hu

Felelős tervező: Ambrus Balázs É-11-0296  
 Munkatársak: Szentgyörgyi Árpád

**Szakági tervezők**  
 Tartószerkezet: Erdélyi Tamás 13-8728  
 Épületépészet: Párti Tibor 07-01326  
 Épületvillamosság: Tóbiás Attila 11-0384  
 Tűzvédelmi szakértő: Handl Zoltán

**Terv adatai**  
 Terv neve: **Kisbér - Tornaterem**  
 Terv kódja: **21-16-PH**  
 Terv típus: **ENGEDÉLYEZÉSI MUNKAKÖZI**

**Építető adatai**  
 Név: Tatabánya Szakképzési Centrum  
 Cím: 2800 Tatabánya Dózsa György út 58.  
 Telefon: +36 - 34 / 300 170  
 E-mail:

**Helyszín adatai**  
 Építkezés helyszíne: 2870 Kisbér, Bathhány tér  
 Helyrajzi szám: 1601/4  
 Épület 0,00 szintje Balti Tengerszint felett:

**Megjegyzések**  
 A méretek a helyszínen ellenőrizendők! A tervek az engedélyköteles tevékenységek tekintetében az építési engedély jogerőre emelkedéséig munkaközékként kezelendők!

**Rajz adatai**  
 Lépték: **1:100**  
 Rajz neve: **Homlokzatok**  
 Rajzszám: **E010**  
 Dátum: **2023. 07. 18.**





Építészet

**PH NAVITAS KFT.**  
2800 TATABÁNYA, VÉRTESS U. 12.  
ADÓSZ: 24092784-2-11  
BANKSZLA: 63200133-11057855

www.passzivhaztervezo.hu

Felelős tervező: Ambrus Balázs É-11-0296

Munkatársak: Szentgyörgyi Árpád

Szakági tervezők

Tartószerkezet: Erdélyi Tamás 13-8728

Épületgépészet: Pártl Tibor 07-01326

Épületvillamosság: Tóbiás Attila 11-0384

Tűzvédelmi szakértő: Handl Zoltán

Terv adatai

Terv neve: **Kisbér - Tornaterem**

Terv kódja: **21-16-PH**

Terv típus: **ENGEDÉLYEZÉSI MUNKAKÖZI**

Építető adatai

Név: Tatabánya Szakképzési Centrum

Cím: 2800 Tatabánya Dózsa György út 58.

Telefon: +36 - 34 / 300 170

E-mail:

Helyszín adatai

Építkezés helyszíne: 2870 Kisbér, Batthyány tér

Helyrajzi szám: 1601/4

Épület 0,00 szintje Balti Tengerszint felett:

Megjegyzések

A méretek a helyszínen ellenőrizendők! A tervek az engedélyköteles tevékenységek tekintetében az építési engedély jogerőre emelkedéséig munkaközékként kezelendők!

Rajz adatai

Lépték: **1:2,345, 1:2,328, 1:2,469**

Rajz neve: **Külső látványtervek**

Rajzszám: **E014**

Dátum: **2023. 07. 18.**